

## ANNEXE I :

## Calendrier prévisionnel des scrutins combinés

N°	Nom de la tâche	Durée	Début	Fin
1	<b>1 Scrutin référendaire</b>	<b>297 jours</b>	<b>06/05/05</b>	<b>26/02/06</b>
2	<b>1.1 Cadre juridique</b>	<b>44 jours</b>	<b>13/05/05</b>	<b>25/06/05</b>
3	1.1.1 Adoption du projet de Constitution	1 jour	13/05/05	13/05/05
4	1.1.2 Adoption de la Loi référendaire	1 jour	14/06/05	14/06/05
5	<b>1.1.3 Promulgation de la Loi référendaire</b>	<b>1 jour</b>	<b>25/06/05</b>	<b>25/06/05</b>
6	1.1.4 Actes réglementaires	1 jour	01/06/05	01/06/05
7	<b>1.2 Planification</b>	<b>190 jours</b>	<b>15/06/05</b>	<b>21/12/05</b>
8	1.2.1 mise en œuvre des plans logistique et sécurité	190 jours	15/06/05	21/12/05
9	<b>1.3 Gestion des centres et bureaux de vote et des centres de compilation</b>	<b>266 jours</b>	<b>06/05/05</b>	<b>26/01/06</b>
10	1.3.1 Identification des BV	15 jours	06/05/05	20/05/05
11	1.3.2 Elaboration des procédures	60 jours	26/06/05	24/08/05
12	1.3.3 Production des manuels d'opérations	63 jours	01/08/05	02/10/05
13	1.3.4 Préparation des manuels et mise en œuvre plan de formation	179 jours	01/08/05	26/01/06
14	1.3.5 Formation personnel des BV	6 jours	21/11/05	26/11/05
15	<b>1.4 Gestion du matériel électoral</b>	<b>162 jours</b>	<b>02/06/05</b>	<b>10/11/05</b>
16	1.4.1 Conception et spécification des documents et du matériel électoral	15 jours	02/06/05	16/06/05
17	1.4.2 Acquisition des kits électoraux	90 jours	04/07/05	01/10/05
18	1.4.3 Déploiement du matériel	40 jours	02/10/05	10/11/05
19	<b>1.5. Convocation des électeurs et campagne référendaire</b>	<b>30 jours</b>	<b>28/10/05</b>	<b>26/11/05</b>
20	1.5.1 Convocation des électeurs	1 jour	28/10/05	28/10/05
21	1.5.2 Campagne référendaire	30 jours	28/10/05	26/11/05
22	<b>1.6 Observation et témoins</b>	<b>125 jours</b>	<b>25/07/05</b>	<b>26/11/05</b>
23	1.6.1 Accréditation des observateurs nationaux et internationaux	124 jours	26/07/05	26/11/05
24	1.6.2 Accréditation des témoins	125 jours	25/07/05	26/11/05
25	<b>1.7 Education civique, sensibilisation et information</b>	<b>271 jours</b>	<b>01/06/05</b>	<b>26/02/06</b>
26	1.7.1 traduction et vulgarisation	271 jours	01/06/05	26/02/06
27	<b>1.7.2 Scrutins et procédures de vote</b>	<b>59 jours</b>	<b>01/06/05</b>	<b>29/07/05</b>
28	<b>1.8 Jour du scrutin</b>	<b>1 jour</b>	<b>27/11/05</b>	<b>27/11/05</b>
29	<b>1.9 Compilation et annonce des résultats par la CEI</b>	<b>7 jours</b>	<b>28/11/05</b>	<b>04/12/05</b>
30	<b>1.10 Contentieux</b>	<b>9 jours</b>	<b>04/12/05</b>	<b>12/12/05</b>
31	1.11 Proclamation des résultats par la Cour suprême de Justice	1 jour	13/12/05	13/12/05
32	<b>1.12 Promulgation de la Constitution</b>	<b>1 jour</b>	<b>13/12/05</b>	<b>13/12/05</b>
33	<b>1.13 Recouvrement et inventaire</b>	<b>10 jours</b>	<b>28/11/05</b>	<b>07/12/05</b>
34	<b>2. Autres scrutins Assemblée Nationale, élections provinciales et présidentielles 1<sup>er</sup> tour)</b>	<b>154 jours</b>	<b>14/12/05</b>	<b>16/05/06</b>
35	<b>2.1 cadre juridique</b>	<b>1 jour</b>	<b>14/12/05</b>	<b>14/12/05</b>
36	2.1.1 Promulgation de la Loi électorale	1 jour	14/12/05	14/12/05
37	<b>2.2 Planification</b>	<b>146 jours</b>	<b>22/12/05</b>	<b>16/05/06</b>
38	2.2.1 Mise en œuvre des plans logistique et sécurité	146 jours	22/12/05	16/05/06
39	<b>2.3 Gestion des centres et bureaux de vote et des centres de compilation</b>	<b>32 jours</b>	<b>14/12/05</b>	<b>14/01/06</b>
40	2.3.1 Réimpression des listes électorales par BV	32 jours	14/12/05	14/01/06
41	<b>2.4 Gestion des opérations</b>	<b>34 jours</b>	<b>15/12/05</b>	<b>17/01/06</b>
42	2.4.1 Délimitation des circonscriptions	11 jours	15/12/05	25/12/05
43	2.4.2 Inscriptions des candidats	15 jours	30/12/05	13/01/06
44	<b>2.4.3 Recours et publication de la liste des candidats</b>	<b>9 jours</b>	<b>09/01/06</b>	<b>17/01/06</b>
45	2.4.4 Convocation des électeurs	1 jour	15/12/05	15/12/05
46	<b>2.5. Gestion du matériel électoral</b>	<b>76 jours</b>	<b>08/02/06</b>	<b>24/04/06</b>
47	2.5.1 Conception et production des documents électoraux (bulletins de vote, procès-verbaux, etc.)	30 jours	08/02/06	09/03/06
48	2.5.2 Assemblage et déploiement du matériel	24 jours	04/03/06	27/03/06
49	2.5.3 Recouvrement et inventaire	8 jours	17/04/06	24/04/06
50	<b>2.6 Campagne électorale</b>	<b>30 jours</b>	<b>30/01/06</b>	<b>28/02/06</b>
51	<b>2.7 Observation et témoins</b>	<b>77 jours</b>	<b>30/01/06</b>	<b>16/04/06</b>

52	2.7.1 Accréditation des observateurs nationaux et internationaux	77 jours	30/01/06	16/04/06
53	2.7.2 Accréditation des témoins	58 jours	30/01/06	28/03/06
54	<b>2.8 Education civique, sensibilisation et information</b>	<b>78 jours</b>	<b>02/01/06</b>	<b>20/03/06</b>
55	<b>2.9 Scrutins combinés</b>	<b>2 jours</b>	<b>20/03/06</b>	<b>21/03/06</b>
56	<b>2.10 Dépouillements, compilation, annonce provisoire et proclamation des résultats</b>	<b>20 jours</b>	<b>26/04/06</b>	<b>15/05/06</b>
57	<b>3 Scrutin présidentiel (2<sup>ème</sup> tour) et sénatorial (élection indirecte par les Assemblées Provinciales)</b>	<b>36 jours</b>	<b>11/04/06</b>	<b>16/05/06</b>
58	3.1 Impression et livraison des bulletins de vote	19 jours	11/04/06	29/04/06
59	3.2 scrutin (élection présidentielle 2 <sup>ème</sup> tour)	1 jour	30/04/06	30/04/06
60	3.3 Dépouillement et résultat	14 jours	01/05/06	14/05/06
61	3.4 compilation et annonce des résultats provisoires	1 jour	15/05/06	15/05/06
62	3.5 Proclamation des résultats	1 jour	16/05/06	16/05/06

ANNEXE 2 :

Planification du recensement progressif des électeurs

	Mois				Mois				Mois				
	Mai		Juin		Juin		Juillet		Juillet		Juillet		
Semaine	1	2	3	4	1	2	3	4	5	1	2	3	4
<b>Gestion des Achats/Livraison</b>													
Livraison 850 kits				■									
Livraison 1 650 kits					■								
Livraison 7 500 kits											■		
<b>Déploiement des kits/matériel</b>													
Aire Opérationnelle (AO) 1 - Kinshasa					■	■	■						
AO 2 (Province Orientale, Bas-Congo)									■	■	■	■	
AO 3 (Katanga, Kasai Orientale et Occidental)												■	■
AO 4 (Nord-Kivu, Sud-Kivu, Maniema)													
AO 5 (Bandudu, Equateur)													
<b>Enregistrement des électeurs</b>													
Aire Opérationnelle (AO) 1 - Kinshasa								■	■	■	■	■	
AO 2 (Province Orientale, Bas-Congo)													■
AO 3 (Katanga, Kasai Orientale et Occidental)													
AO 4 (Nord-Kivu, Sud-Kivu, Maniema)													
AO 5 (Bandudu, Equateur)													
<b>Sécurisation des sites</b>													
Aire Opérationnelle (AO) 1 - Kinshasa								■	■	■	■	■	
AO 2 (Province Orientale, Bas-Congo)													■
AO 3 (Katanga, Kasai Orientale et Occidental)													
AO 4 (Nord-Kivu, Sud-Kivu, Maniema)													
AO 5 (Bandudu, Equateur)													
<b>Opérationnalisation de la CEI</b>													
Implantation territoriale		■	■	■									
Mise en place des équipements													
Aire Opérationnelle (AO) 1 - Kinshasa			■	■	■								
AO 2 (Province Orientale, Bas-Congo)				■	■	■							
AO 3 (Katanga, Kasai Orientale et Occidental)					■	■	■						
AO 4 (Nord-Kivu, Sud-Kivu, Maniema)							■	■	■				
AO 5 (Bandudu, Equateur)										■	■	■	
Recrutement du personnel CEI		■	■	■									
Formation			■	■	■								



	Mois				Mois					Mois			
	Mai	Juin			Juillet					Août			
Semaine	1	2	3	4	1	2	3	4	5	1	2	3	4
<b>Formation</b>													
Formation des FN et STN			■										
Élaboration des programmes et supports			■	■									
Formation des STP(AO1)+SCT(AO1)+STP(AO2)				■	■								
Formation Agents Recenseurs (AO1)					■	■	■						
Déploiement Formateurs (AO2)							■	■	■				
Formation SCT (AO2)									■	■			
Formation Agents (AO2)										■	■	■	
Formation STP (AO3)									■		■		
Formation SCT (AO3)											■		
Formation Agents (AO3)											■		■
Formation STP (AO4)											■		
Formation SCT (AO4)													■
Formation Agents (AO4)													
Formation STP (AO5)												■	
Formation SCT (AO5)													
Formation Agents (AO5)													
Formation IT CNT											■	■	■
<b>Recrutement</b>													
Recrutement Agents (AO1)		■	■	■	■								
Recrutement Agents (AO2)						■	■	■	■	■			
Recrutement Agents (AO3)								■	■	■	■	■	■
Recrutement Agents (AO4)										■	■	■	■
Recrutement Agents (AO5)												■	■
<b>Centre de Traitement/liste électorale</b>													
Appel d'offre/commande			■	■	■	■	■	■	■				
Installation Centre de Traitement			■	■	■	■	■	■	■				
Recrutement du personnel IT (Nat et Inter)		■	■	■	■	■	■	■	■	■			
Livraison matériel + installation			■	■	■	■	■	■	■				
Logiciel de traitement			■	■	■	■	■	■	■	■			
Établissement de la liste électorale											■	■	■
Répartition des listes par Provinces											■	■	■
<b>Sensibilisation électorale</b>													
Aire Opérationnelle (AO) 1 - Kinshasa					■	■	■	■	■	■	■	■	■
AO 2 (Province Orientale, Bas-Congo)												■	■
AO 3 (Katanga, Kasai Orientale et Occidental)												■	■
AO 4 (Nord-Kivu, Sud-Kivu, Manema)													
AO 5 (Bandudu, Equateur)													
<b>Communication</b>													
		■	■	■	■	■	■	■	■	■	■	■	■
<b>Formation</b>													
		■	■	■	■	■	■	■	■	■	■	■	■

Août                      Septembre                      Octobre                      Novembre                      Décembre

1 2 3 4    1 2 3 4 5    1 2 3 4    1 2 3 4    1 2 3 4    5 1 2 3 4

## ANNEXE 3 :

## Plan opérationnel de la Formation des agents recenseurs

Mois Semaine	Mai				Juin					Juillet			
	1	2	3	4	1	2	3	4	5	1	2	3	4
Mesures d'applications													
Procédures d'identification et d'enroulement des électeurs													
<b>Recrutement</b>													
Recrutement Agents (AO1) – 5.715													
Recrutement Agents (AO2) – 7.915													
Recrutement Agents (AO3) – 13.285													
Recrutement Agents (AO3) – 8.355													
Recrutement Agents (AO5) – 9.725													
<b>Formation</b>													
Formation des FN et STN													
Elaboration des programmes et supports													
Formation des STP (AO1) + SCT (AO1)													
Formation Agents recenseur (AO1)													
Formation STP AO2													
Déploiement formateurs (AO2)													
Formation SCT (AO2)													
Formation Agents (AO2)													
Formation STP (AO3)													
Formation SCT (AO3)													
Formation Agents (AO3)													
Formation STP (AO4)													
Formation SCT (AO4)													
Formation Agents (AO4)													
Formation STP (AO5)													
Formation SCT (AO5)													
Formation Agents (AO5)													
<b>Enregistrement des électeurs</b>													
Aire Opérationnelle 1 - Kinshasa													
Aire Opérationnelle 2 - P.Orient.+Bas Congo													
Aire Opérationnelle 3 - Katanga+ 2 Kasai													
Aire Opérationnelle 4 - 2 Kivu+ Maniema													
Aire Opérationnelle 5 - Equateur+Bandundu													

## Abréviations et Légende tableau :

FN= Formateurs nationaux (ils sont 35) ; STN= Superviseurs techniques nationaux (35) ; FF= Formateurs des fournisseurs (33)

Les FN+STN+FF (103 au total) forment le groupe des formateurs de niveau 1

STP= Superviseurs techniques provinciaux : ils sont 399 en tout à raison de 36 par province (39 pour Kinshasa). Ils sont les formateurs de niveau 2. Ils sont 2009 au niveau national. Ce sont les SCT = Superviseurs Contrôleurs Techniques : formateurs de niveau 3 qui forment les agents des CI avec l'aide (ou sous la supervision des STP.

CI. Centre d'inspection : avec deux kits dans chaque CI, le personnel se compose de 5 agents : 1 Président, 1 préposé à l'identification, 1 préposé polyvalent (identification et saisie), et opérateurs de saisie.



## ANNEXE 4 :

Tableau de répartition des bureaux de liaison et des bureaux relais

PROVINCE	BUREAU DE LIAISON	BUREAU RELAIS	
KINSHASA	1. MASINA		
	2. NDJILI		
	3. NGALIEMA		
	4. KALAMU		
	5. LIMETE		
	6. LEMBA		
BAS-CONGO	7. MATADI		
	8. BOMA	Moanda	
	9. TSHELA	Lukula, Seke-Banza	
	10. MBANZA- NGUNGU	Luozi, Songololo	
	11. KISANTU	Madimba Kimvula Kasangulu	
BANDUNDU	12. BANDUNDU	Bagata Mushie Bolobo Kutu Yumbi Kwamouth	
	13. INONGO	Nioki * Oshwe Kutu Kiri	
	14. IDIOFA	Gungu	
	15. KIKWIT	Bulungu Masi-Manimba	
	16. KENGE	Popokabaka Feshi	
	17. KAHEMBA	Kasongo-Lunda	
	EQUATEUR	18. MBANDAKA	Bikoro Bomongo Ingende Makanza Lukolela
		19. GBADOLITE	Businga Yakoma Bosobolo Mobayi-Mbongo
20. GEMENA		Budjala Kungu Libenge Zongo	
21. LISALA		Bumba	
22. BOENDE		Befale Djolu Monkoto	
23. BASANKUSU		Bolomba, Bongandanga	
24. BOKUNGU		Ikela	
PROVINCE ORIENTALE		25. KISANGANI	Bafwasende Banalia
		26. ISANGI	Basoko Yahuma
		27. UBUNDU	Opala
	28. BUTA	Aketi Bondo Bambesa	
	29. ISIRO	Poko Wamba Rungu	
	30. BUNIA	Djugu Mambasa Irumu	
	31. MAHAGI	Aru	
	32. DUNGU	Ango Niagara Faradje Watsa	



<b>MANIEMA</b>	33. KINDU	Kailo
	34. KALIMA	Pangi
	35. PUNIA	Lubutu
	36. KASONGO	Kabambare
	37. KIBOMBO	
<b>NORD-KIVU</b>	38. GOMA	Masisi Nyiragongo
	39. RUTSHURU	
	40. BUTEMBO	Lubero Kayna*
	41. BENI	Oicha
	42. WALIKALE	
<b>SUD-KIVU</b>	43. BUKAVU	Idjwi
	44. KAMITUGA	Shabunda Mwenga
	45. KAVUMU	Kabare
	46. UVIRA	Fizi Minembwe*
	47. WALUNGU	Kalehe
<b>KATANGA</b>	48. LUBUMBASHI	Kipushi Kasenga Sakania
	49. LIKASI	Kambove Mitwaba
	50. KOLWEZI	Lubudi Mutshatsha
	51. KAMINA	Bukama Kabongo Kaniama Malemba-Nkulu
	52. MOBA	Pweto
	53. DILOLO	Kapanga Sandoa
	54. KALEMIE	Kabalo Kongolo Manono Nyunzu
	55. MBUJI MAYI	
	56. TSHILENGE	Kabeya- Kamwanga Lupatapata Miabi Katanda
	57. MWENE -DITU	Lubao et Luliu
<b>KASAI ORIENTAL</b>	58. LUSAMBO	Lodja Lubefu Lubao Kole
	59. KABINDA	Londa Katako-Kombe
	60. KANANGA	Demba Dibaya Luliza
	62. DIMBELENGE	Lubao, Kazumba Ilebo Dekese
<b>KASAI OCCIDENTAL</b>	64. TSHIKAPA	Kamonia*

ANNEXE 5 :

Plan opérationnel logistique (166 sites)

Réseau de distribution jusqu'aux 166 chefs-lieux de territoires et grandes Villes - MONUC

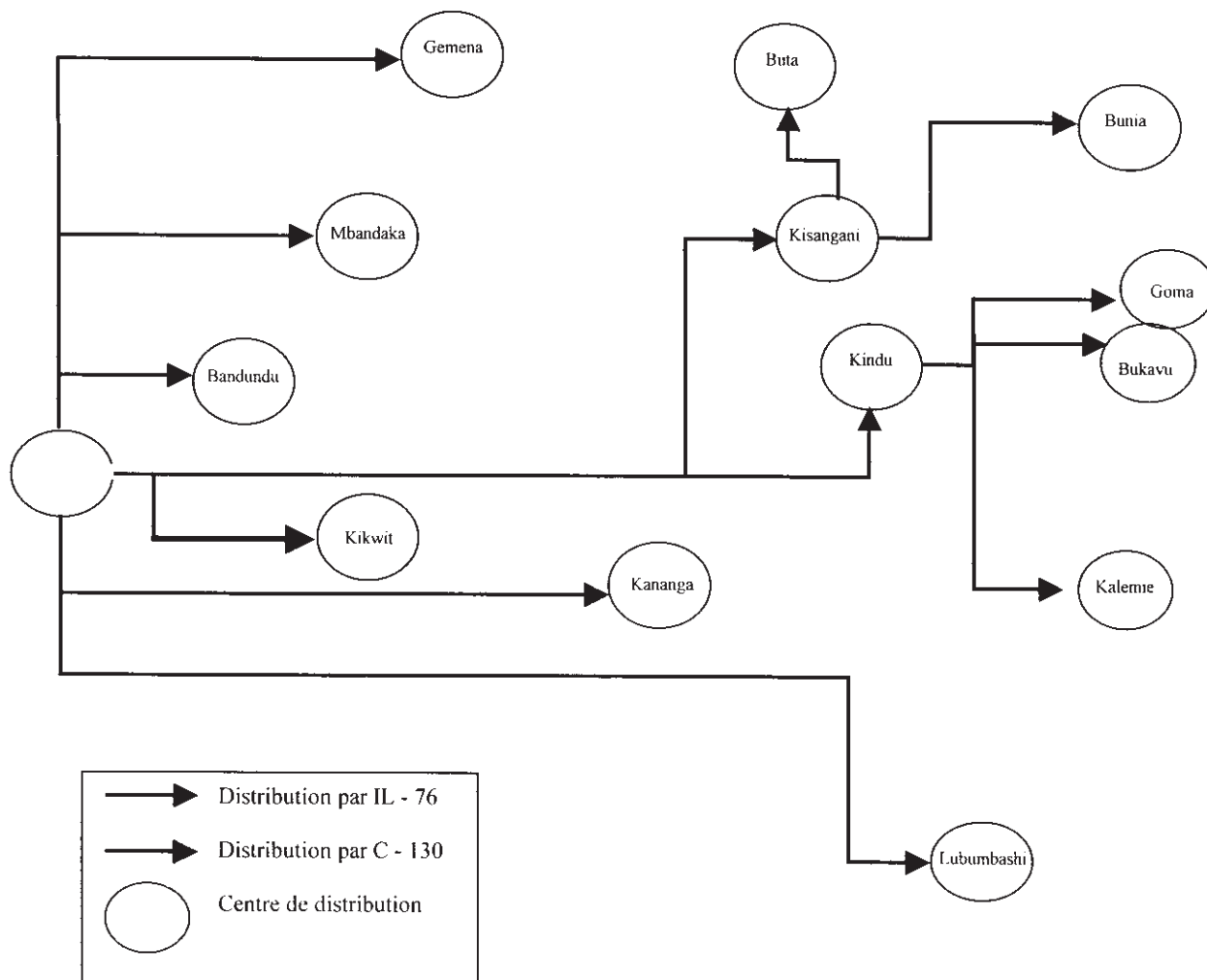

Prière de noter que la distribution vers chefs lieux de territoire et grandes villes restant, se fera principalement par hélicoptère Mi 8.

## ANNEXE 6 :

**Projet d'appui au processus électoral en République Démocratique du Congo**  
**Situation des fonds au 13 juin 2005**

Prévision budgétaire : 299 035 696

En numéraire : 299 035 696

En nature : 0

Donateurs		Promesses			Accords					
		Montant	Monnaie	En USD	Date	En monnaie locale	En USD	% du Budget total	% du Fonds engagés	% du Budget cumulé
Belgique	Fonds fiduciaire	10 000 000	EUR	13 071 896	22/11/04	5 000 000	6 535 948	2,19%	4,32%	2,19%
Canada	Partage des coûts	6 500 000	CAD	4 256 861	31/03/05	6 500 000	4 256 861	1,42%	2,82%	3,61%
Union Européenne	Fonds fiduciaire	80 000 000	EUR	104 575 162	18/12/04	80 000 000	104 575 162	34,97%	69,20%	38,58%
Italie	-	500 000	EUR	660 502		0	0	0,00%	0,00%	38,58%
Norvège	Partage des coûts	5 000 000	NOK	850 000	24/11/04	5 000 000	850 000	0,28%	0,56%	38,86%
Pays-Bas	Partage des coûts	8 888 888	USD	8 888 888	18/11/04	8 888 888	8 888 888	2,97%	5,88%	41,84%
Royaume Uni	Partage des coûts	5 000 000	GBP	9 578 544	15/03/05	5 000 000	9 578 544	3,20%	6,34%	45,04%
Suède	Fonds fiduciaire	9 500 000	SEK	1 437 216	09/12/04	9 500 000	1 413 690	0,47%	0,94%	45,51%
Japon	Partage des coûts	7 566 900	USD	7 566 900	14/03/05	7 566 900	7 566 900	2,53%	5,01%	48,04%
PNUD	-	1 191 500	USD	1 191 500	24/09/04	1 191 500	1 191 500	0,40%	0,79%	48,44%
Allemagne	Partage des coûts	5 000 000	EUR	6 468 305	20/05/05	5 000 000	6 273 526	2,10%	4,15%	50,54%

<b>TOTAL</b>	158 545 774	151 131 019
<b>% du budget total demandé</b>	53%	50,54%

PNUD	ITF	Fonds additionnels pour la participation de la femme aux élections
------	-----	--

Fonds reçu					
Date	En UED		% du Budget total	% du Fonds reçus	% Budget cumulé
28/12/04	6 535 948		2,19%	4,65%	2,19%
13/04/05	2 479 338		0,83%	1,76%	3,01%
14/02/05	52 287 581		17,49%	37,20%	20,50%
09/06/05	43 914 680		14,69%	31,25%	35,19%
	0		0,00%	0,00%	35,19%
10/12/04	412 141		0,14%	0,29%	35,32%
28/12/04	8 888 888		2,97%	6,32%	38,30%
04/04/05	9 578 544		3,20%	6,82%	41,97%
17/12/04	1 413 690		0,47%	1,01%	41,50%
04/04/05	7 566 900		2,53%	5,38%	44,50%
24/09/04	1 191 500		0,40%	0,85%	44,90%
01/06/05	6 273 526		2,10%	4,46%	47,00%

	140 542 736	47,00%
--	-------------	--------

PNUD	ITF	Fonds additionnels pour la participation de la femme aux élections	175 000
------	-----	--	---------

## APPUI AU PROCESSUS ELECTORAL

## Gouvernement de la RDC &amp; Assistance bilatérale

	Promesses		Accords				Fonds reçus			
	Montant	Monnaie	Montant	Monnaie	Date	Montant	Monnaie	Montant	Monnaie	Date
Gouvernement	20 000 000	USD	20 000 000	USD	13/04/05			4 000 000	USD	
France	6 000 000	EUR	7 926 024	EUR		7 926 024	EUR	3 963 012	EUR	
Etats-Unis	10 000 000	USD	10 000 000	USD						
Etats-Unis	624 091	USD	624 091	USD		624 091	USD	624 091	USD	
			<b>38 550 115</b>			<b>8 550 115</b>		<b>8 587 103</b>		

<b>GRAND TOTAL</b>	197 095 889	159 681 134	149 304 839
--------------------	-------------	-------------	-------------

SITUATION DES FONDS

PNUD / APEC / CIE / MONUC